Collège Saint Joseph
40400 TARTAS
Tél. : 05.58.73.80.00

L'entrée en 6ème

au collège Saint Joseph

e3D
ACADÉMIE DE BORDEAUX

- La 6ème : dernière année du cycle 3

→ Quels sont les éléments de continuité?

→ Quels sont les changements ?

LES ÉLÉMENTS DE CONTINUITÉ

UNE CLASSE, UNE SALLE

Chaque classe a sa propre salle équipée en matériel informatique.

Dans chaque classe, des casiers sont installés.

Les élèves restent dans leur classe, ce sont les professeurs qui changent de salle.

FRANÇAIS ET MATHÉMATIQUES RENFORCÉS

Les élèves bénéficient de plus d'heures que celles préconisées par l'éducation nationale :

<u>En français</u> :
6ème → 5h au lieu de 4h30

<u>En mathématiques</u> :
6ème → 5h au lieu de 4h30

Une répartition horaire au plus près des besoins des élèves

En français : 4h30 se feront en classe entière et 30 minutes en demi-groupe

En mathématiques : 4h se feront en classe entière et 1h en demi-groupe

Le français au collège

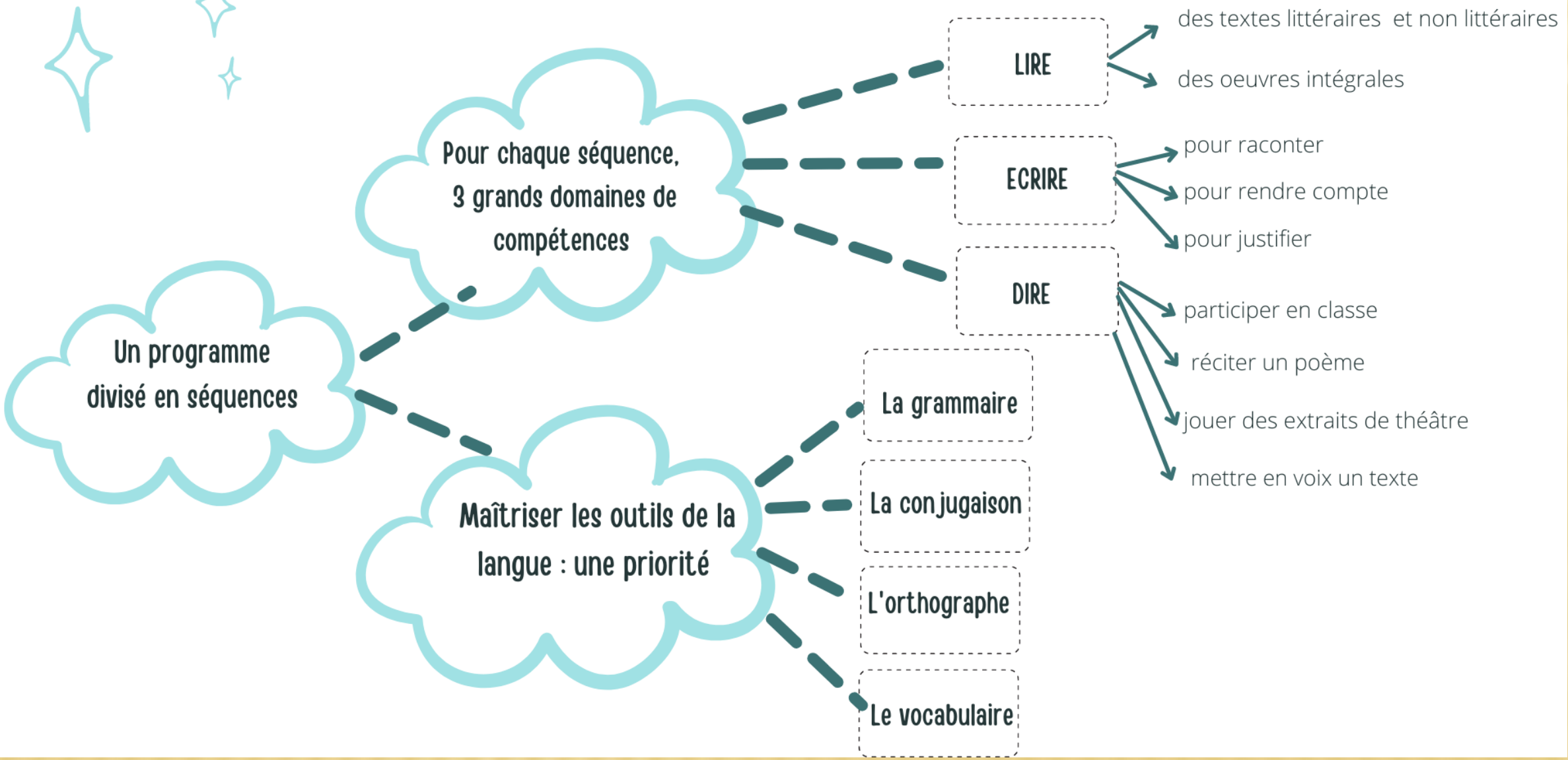

COURS DE MATHÉMATIQUES

1. ALTERNANCE D'UNE SÉQUENCE DE CALCUL ET D'UNE DE GÉOMÉTRIE

2. PETITES SÉQUENCES D'ENVIRON 2 SEMAINES POUR RÉACTIVER LES NOTIONS RÉGULIÈREMENT

3. CALCUL MENTAL RÉGULIER

4. PETITS CONTRÔLES DE LEÇONS ET COMPÉTENCES À CHAQUE SÉQUENCE

5. DÉROULEMENT D'UNE SÉQUENCE :
   - ACTIVITÉ D'INTRODUCTION
   - LEÇON
   - EXERCICES
   - EXERCICES À PRISE D'INITATIVES

DES EXIGENCES COMMUNES À TOUS LES PROFESSEURS :

- **Travail** :
  - ✓ Apprentissage régulier et rigoureux des leçons
  - ✓ Efforts de rédaction attendus sur les copies
  - ✓ Maîtrise du français dans toutes les matières
- **Comportement** :
  - ✓ Respect des autres élèves et des adultes de l'équipe éducative
  - ✓ Respect du mobilier et du matériel
  - ✓ Respect des horaires

Récompense aux élèves qui auront 0 rappel à l'ordre au trimestre

- **Un suivi régulier des sanctions éventuelles :**

Si les élèves ne respectent pas les règles, ils sont sanctionnés par des rappels à l'ordre à faire signer par les parents.

Suivi du comportement quotidien par les parents et une fois par quinzaine par le professeur principal.

L'accompagnement des élèves

Sur la pause méridienne ou durant les heures d'étude

Sur la base du volontariat : élèves et enseignants

Explications supplémentaires ou exercices d'entrainement en vue d'une évaluation

Ouverture de la salle informatique (réalisation du rapport de stage, travail sur PIX)

Remédiation après une évaluation

Faire des recherches au CDI

Préparation de concours (CNRD)

Expression orale en langues vivantes

LA PRISE EN CHARGE DES PARTICULARITÉS DE CHAQUE ÉLÈVE BÉNÉFICIANT D'UN DISPOSITIF PARTICULIER

- Prise en compte des troubles de l'apprentissage ou des hauts potentiels
- Une enseignante chargée de gérer les différents dossiers, en lien avec les professeurs principaux
- Des échanges réguliers avec l'enseignante référente de la MLPH

(Mme Babonneau présente dans l'établissement)

- Des échanges avec le médecin scolaire Dr Borda

PARTICIPATION À DIFFÉRENTS CONCOURS / CHALLENGES

Liberté • Égalité • Fraternité
RÉPUBLIQUE FRANÇAISE
MINISTÈRE DE L'ÉDUCATION NATIONALE

CONCOURS NATIONAL
DE LA RÉSISTANCE
ET DE LA DÉPORTATION

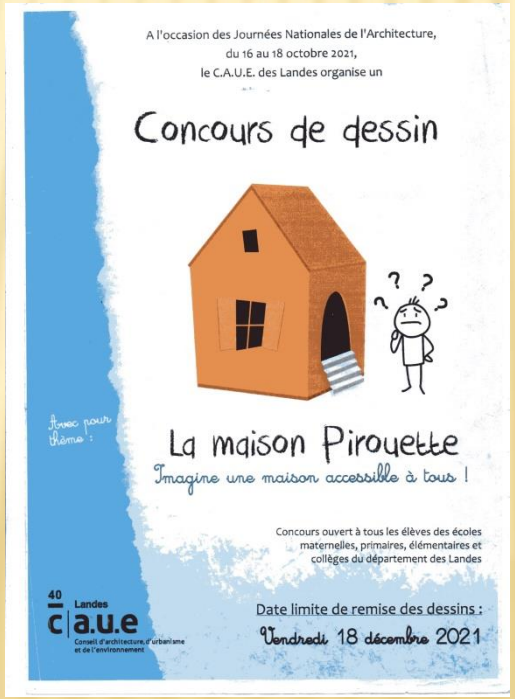

Concours Dessin de Presse EDD / EMI avec les 5ème

L'ÉDUCATION AU DÉVELOPPEMENT DURABLE

De nombreuses actions sont menées dans une démarche environnementale :

- Mise en place d'éco-délégués
- Participation à l'opération « Nettoyons la nature »
- Tri des papiers
- Tri sélectif à la cantine
- Création d'éco-déco de Noël
- Collecte de jouets, de bouchons

Des efforts également récompensés
par le label E3D du Rectorat

Des moments de recueillement, de partage pendant l'année : la rentrée, Noël et Pâques

Une ouverture à la culture religieuse et à la tolérance avec :

- une heure de pastorale tous les quinze jours pour toutes les classes, animée par M. Jurat-Pentiadou
- des temps forts durant l'année

DES PROJETS SOLIDAIRES

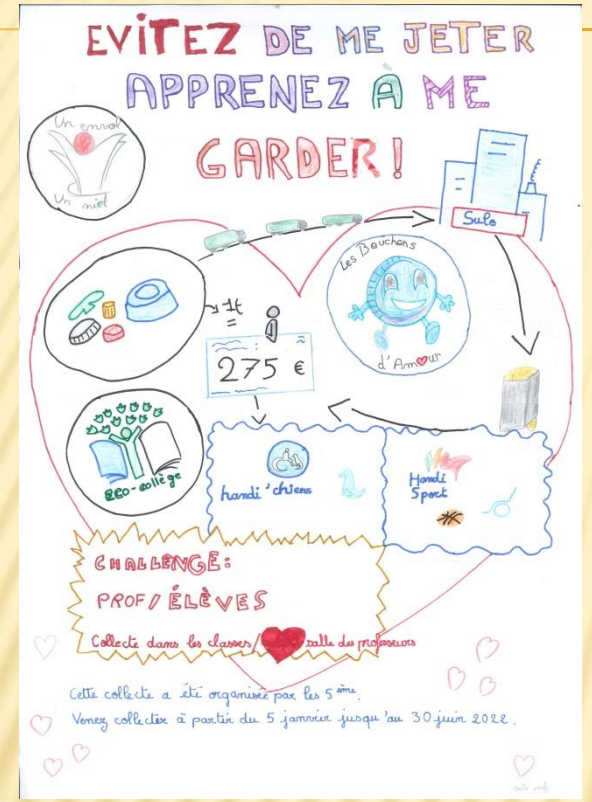

Collecte de bouchons pour l'association « les bouchons d'amour » et sensibilisation au handicap

Opération bol de riz pour Madagascar

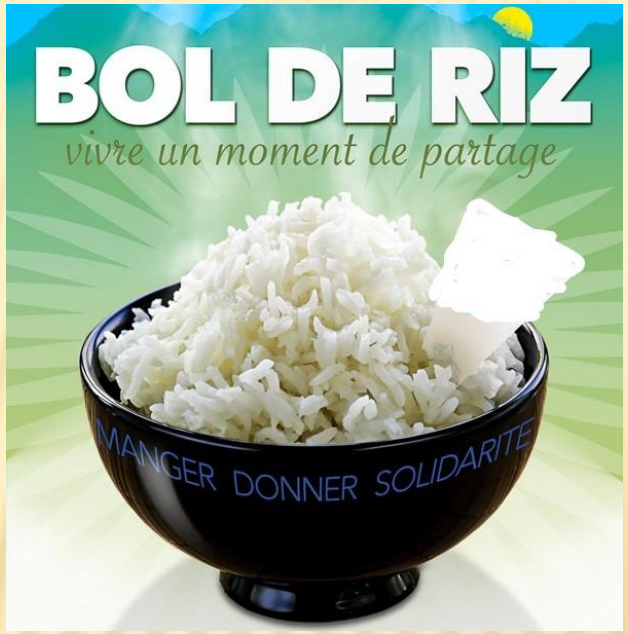

Collecte de jouets pour une association locale

LES SERVICES DE BUS

- **Transport privé** (facturation OGEC)
  - ➢ Circuit Haute Landes (Rion / Morcenx / Arengosse / Villenave / Beylongue)
  - ➢ Circuit Chalosse (Onard / St Geours d'Auribat / Montfort en Chalosse / Lourquen / Mugron / Souprosse / Gouts)

- **Transport Nouvelle Aquitaine** (Conseil régional)
  - ➢ Circuit Mont de Marsan / Campagne / Meilhan / Carcarès Sainte Croix / Carcen Ponson / St Yaguen
  - ➢ Circuit Dax / St Paul lès Dax / Pontonx sur l'Adour / Bégaar

LE SELF

- La société API assure la gestion de la cantine
- Des menus établis pour chaque période, consultable sur le site du collège
- Organisation de repas à thème

- Implication des élèves avec la commission restauration qui se réunit une fois par période

UN VOYAGE SCOLAIRE POUR TERMINER L'ANNÉE

Chaque année, tous les élèves se voient proposer un séjour sportif ou culturel de plusieurs nuitées.

Pour les 6èmes le littoral Landais est privilégié; de nombreuses activités sportives sont proposées

LES ÉLÉMENTS DE CHANGEMENT

L'ÉQUIPE ÉDUCATIVE

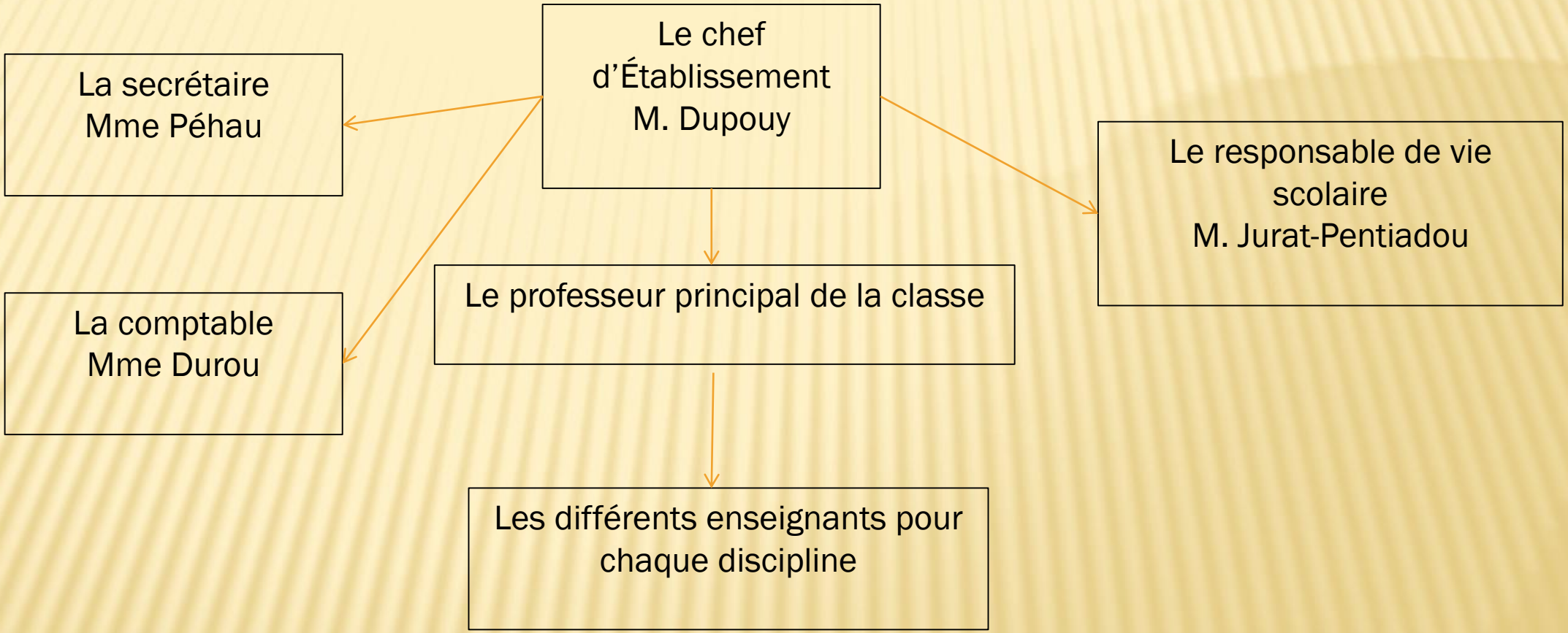

LE COLLÈGE DU MATIN

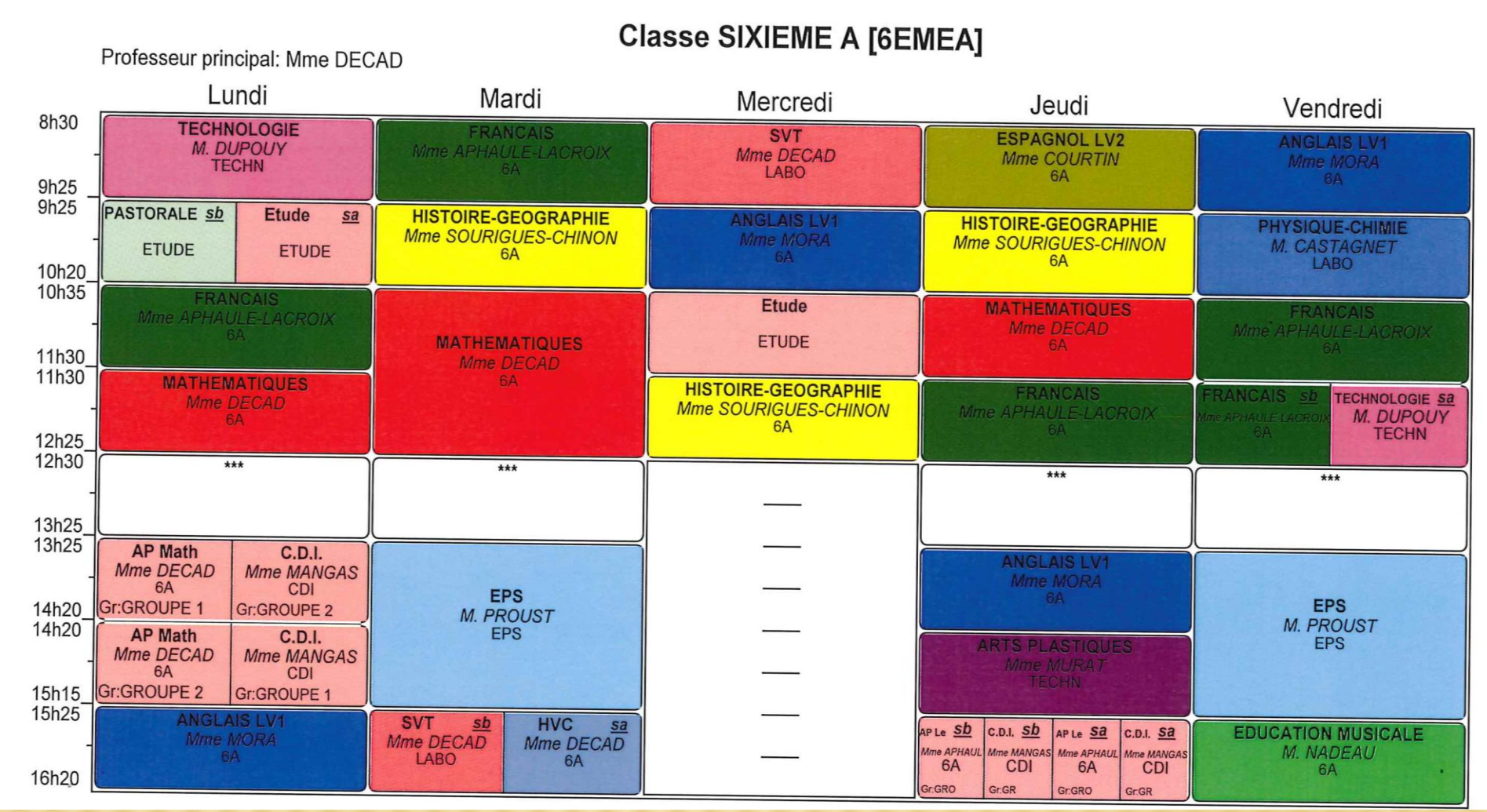

Classe SIXIEME A [6EMEA]

Professeur principal: Mme DECAD

	Lundi	Mardi	Mercredi	Jeudi	Vendredi
8h30	TECHNOLOGIE *M. DUPOUY* TECHN	FRANCAIS *Mme APHAULE-LACROIX* 6A	SVT *Mme DECAD* LABO	ESPAGNOL LV2 *Mme COURTIN* 6A	ANGLAIS LV1 *Mme MORA* 6A
9h25	PASTORALE sb ETUDE / Etude sa ETUDE	HISTOIRE-GEOGRAPHIE *Mme SOURIGUES-CHINON* 6A	ANGLAIS LV1 *Mme MORA* 6A	HISTOIRE-GEOGRAPHIE *Mme SOURIGUES-CHINON* 6A	PHYSIQUE-CHIMIE *M. CASTAGNET* LABO
10h20					
10h35	FRANCAIS *Mme APHAULE-LACROIX* 6A	MATHEMATIQUES *Mme DECAD* 6A	Etude ETUDE	MATHEMATIQUES *Mme DECAD* 6A	FRANCAIS *Mme APHAULE-LACROIX* 6A
11h30					
11h30	MATHEMATIQUES *Mme DECAD* 6A		HISTOIRE-GEOGRAPHIE *Mme SOURIGUES-CHINON* 6A	FRANCAIS *Mme APHAULE-LACROIX* 6A	FRANCAIS sb *Mme APHAULE-LACROIX* 6A / TECHNOLOGIE sa *M. DUPOUY* TECHN
12h25					
12h30	***	***		***	***
13h25					
13h25	AP Math *Mme DECAD* 6A Gr:GROUPE 1 / C.D.I. *Mme MANGAS* CDI Gr:GROUPE 2	EPS *M. PROUST* EPS		ANGLAIS LV1 *Mme MORA* 6A	EPS *M. PROUST* EPS
14h20				ARTS PLASTIQUES *Mme MURAT* TECHN	
14h20	AP Math *Mme DECAD* 6A Gr:GROUPE 2 / C.D.I. *Mme MANGAS* CDI Gr:GROUPE 1				
15h15					
15h25	ANGLAIS LV1 *Mme MORA* 6A	SVT sb *Mme DECAD* LABO / HVC sa *Mme DECAD* 6A		AP Le sb *Mme APHAUL* 6A Gr:GRO / C.D.I. sb *Mme MANGAS* CDI Gr:GR / AP Le sa *Mme APHAUL* 6A Gr:GRO / C.D.I. sa *Mme MANGAS* CDI Gr:GR	EDUCATION MUSICALE *M. NADEAU* 6A
16h20					

⇨ les élèves restent au collège quel que soit leur emploi du temps

⇨ Les matières fondamentales en priorité le matin

⇨ Intégration de la LV2 dès la 6ème

DES OUTILS POUR LA COMMUNICATION COLLEGE-PARENTS

LE CARNET DE CORRESPONDANCE :

LE SITE ECOLE DIRECTE :

- Pour consulter le cahier de texte de la classe, les notes de son enfant
- Messagerie avec l'administration, la Vie scolaire et l'équipe pédagogique
- Avertir les absences et les retards…

⇨ Un lien de communication privilégié et rapide

Ecole Directe

LA VIE SCOLAIRE

Un responsable : M. Jurat-Pentiadou

- **Contrôler la présence des élèves :**
  - Appel réalisé à toutes les heures
  - Personne à prévenir en cas d'absence par le biais du carnet de correspondance ou par Ecole Directe

- **Encadrer les élèves :**
  - Accueillir les élèves le matin et veiller à leur départ le soir
  - Surveillance des études, du self

- **Ecouter et dialoguer avec les élèves :**
  - Désamorcer les conflits
  - Etre à l'écoute des élèves

UNE ÉTUDE SURVEILLÉE ET SILENCIEUSE

- Quand ?
  - Le matin : de 7h30 à 8h15
  - Le soir après les cours : de 16h45 à 17h45
  - Dans la journée

- Surveillée le plus souvent par M. Jurat-Pentiadou (le responsable de vie scolaire)

- Quel tarif ?
  - Forfait mensuel : 23,50€ par mois
  - Tickets occasionnels : 28,00 € le carnet de 10

LE CDI, UN LIEU DE TRAVAIL ET DE CONVIVIALITÉ

Ouvert le lundi et le jeudi
de 9h00 à 12h25 et de 13h25 à 16h30

- Temps de lecture
- Possibilité d'emprunter des livres
- Abonnements périodiques
- Travail de recherche

LE QUART D'HEURE LECTURE

- Chaque heure d'étude commence par un « quart d'heure lecture »

- Objectifs : élèves plus calmes
  meilleure maîtrise de la langue française
  donner le goût de la lecture

- Possibilité d'emprûnter des livres dans la boite à livres imaginée par les élèves de 6ème

« La lecture stimule l'esprit et l'imagination, nous fait voyager vers d'autres endroits et aide même à communiquer »

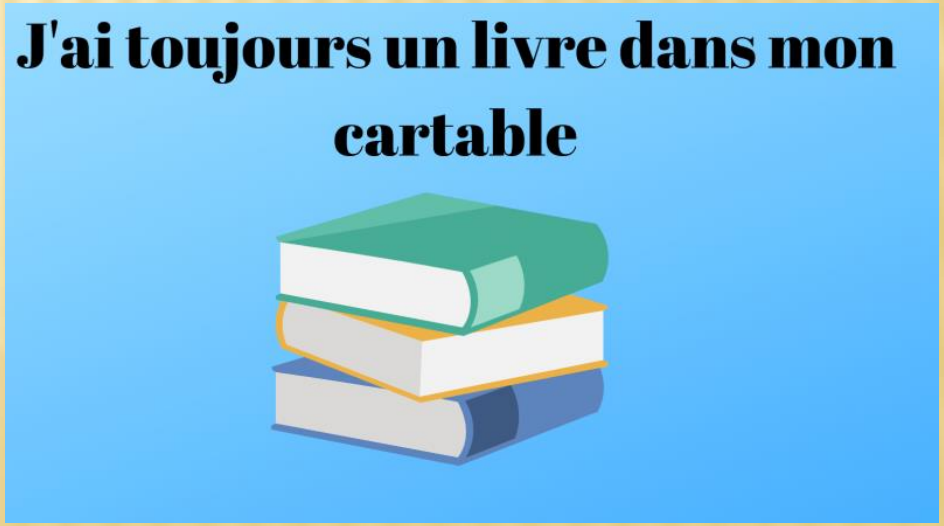

L'ASSOCIATION SPORTIVE

Encadrée par un professeur d'EPS,
le mercredi après-midi

Tarif : 20€ pour l'année

De nombreuses activités sportives proposées :

- Sport partagé
- Basket
- Multi activité
- Escalade
- Tennis de table
- Tir à l'arc
- Cross
- Sauvetage côtier
- Sortie Ski

LE CYCLE 4 À ST JOSEPH

LE PARCOURS ALTERNANCE EN 4ÈME ET 3ÈME

- Découverte du monde de l'entreprise et des métiers
  (4 périodes de stage réparties dans l'année)

- Permet de réfléchir à son projet personnel

- Permet aux élèves de trouver une nouvelle source de motivation

- <u>Aménagements scolaires</u> :
  Des cours adaptés, 1h30 de suivi d'alternance, 1h d'aide personnalisée
  Une présentation au CFG (Certificat de Formation Générale) et au Brevet série professionnelle (avec dérogation)

AVEC UN OBJECTIF COMMUN : L'OBTENTION DU BREVET ET AVOIR UNE ORIENTATION CHOISIE

100% de réussite Brevet Juin 2021

- <u>Préparation au brevet</u> :
  - Dès la 4ème : un Devoir Sur Table par quinzaine et des épreuves communes en Avril
  - En 3ème : un Devoir Sur Table par semaine (préparation à l'entrée au lycée) et deux brevets blancs

- <u>Interventions de professionnels</u> :
  - Métiers de l'agriculture, de l'aéronautique
  - Présentation des armées
  - Présentation du CFA
  - Projet 1 Parent / 1 Métier

APPRENDRE LES GESTES DE PREMIERS SECOURS EN 4ÈME

- 7h de formation en 4ème pour apprendre les gestes de premiers secours et obtenir le PSC1

- Formation encadrée par deux enseignants diplômés

- Formation théorique et pratique : les élèves sont mis en situation pour agir en cas de malaise, hémorragies, brûlures, victime inconsciente mais qui respire, arrêt cardiaque…

- Une intense et belle journée pour nos futurs citoyens !

DES SORTIES CULTURELLES

Sortie théâtre pour les 5èmes à l'Atrium de Dax
et au musée Borda
dans le cadre du programme de Français

Une découverte pour certains

Le projet CINEMA pour les 4èmes et 3èmes
Chaque trimestre un film visionné au cinéma de Pontonx

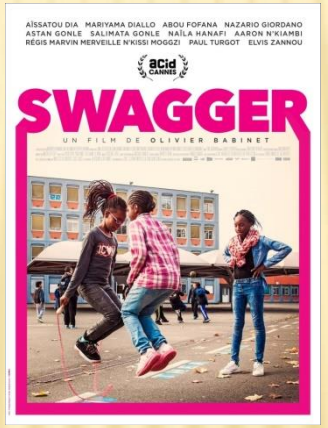

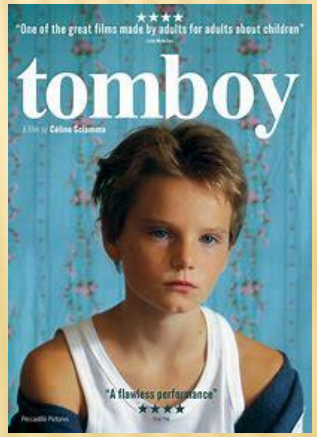

QUESTIONS DIVERSES

Pour visiter les locaux du collège venez le mercredi 30 Mars lors des portes ouvertes

saint-joseph-tartas.com

saint.joseph.tartas

SaintJosephTartas